

Comunique-se por Libras

Aprendendo de forma prática e fácil.

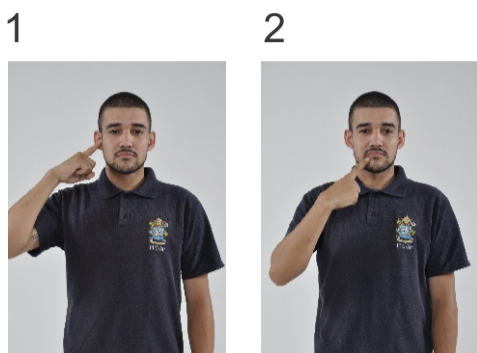

NÍVEL BÁSICO



Fernando*

surdo

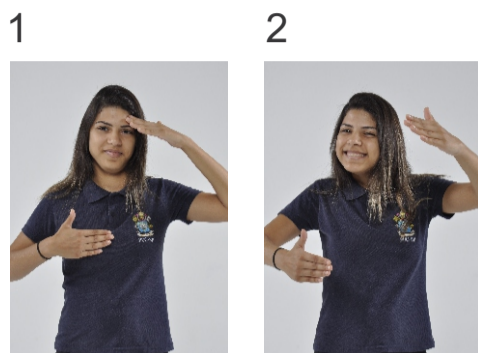

Bianca*

agradecer



André*

bom dia!



Carla*

por favor/licença



Carla*

desculpa

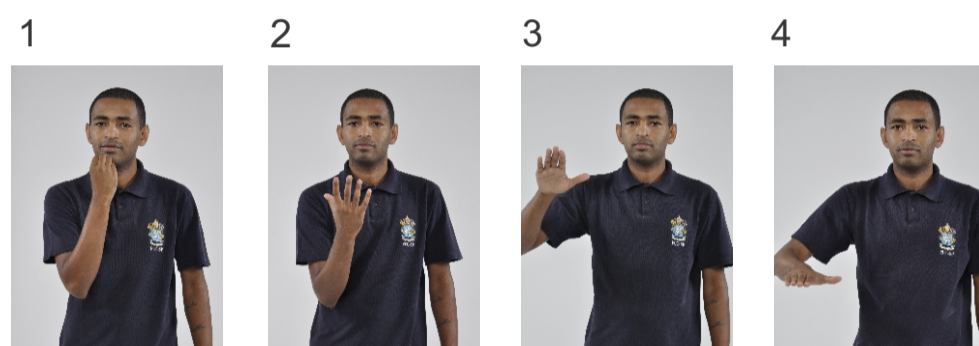

André*

boa tarde!

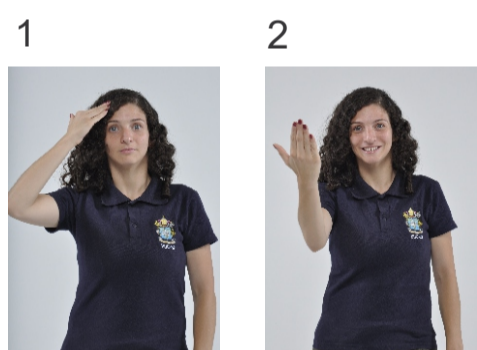

Carla*

obrigado (a)

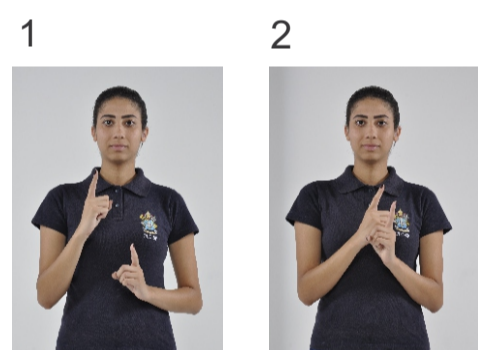

Rafaela*

encontrar

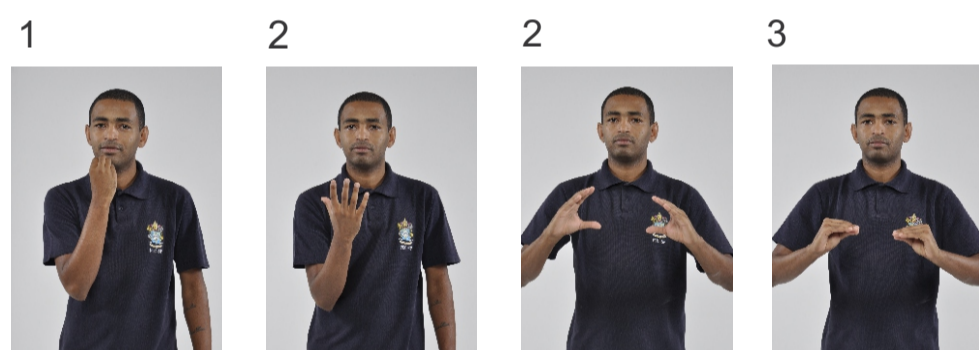

André*

boa noite!

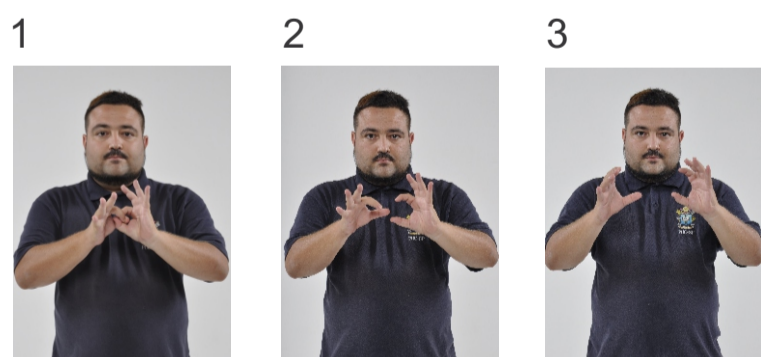

Thiago*

permitir

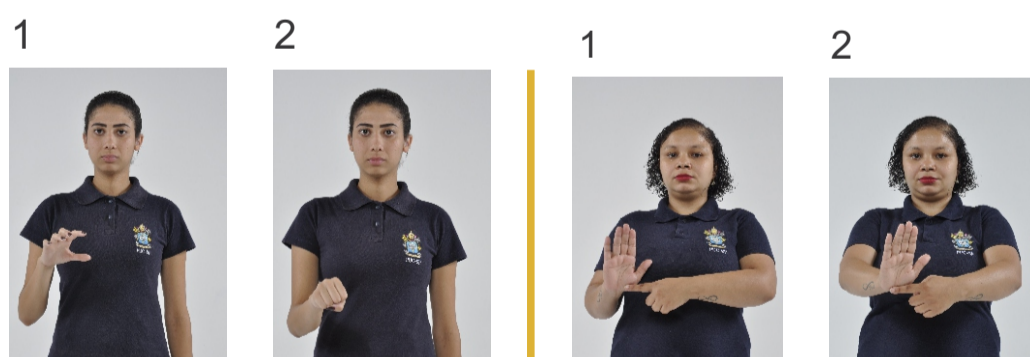

Rafaela*

buscar

Carielle*

ajudar

*Imagens: Funcionários administrativos (Surdos) - Campus Monte Alegre.



Orientações:

Para mais informações, procure o Núcleo de Apoio Pedagógico e Educação Inclusiva - NAPEI

3670-8265
napei@pucsp.br

- Mantenha contato visual, posicione-se diante da pessoa.
- Fale devagar, em tom de voz normal.
- Acene com a mão para chamar o surdo ou toque com suavidade em seu braço.
- Muitos surdos se comunicam por meio da Língua Brasileira de Sinais - LIBRAS, que os capacita para conversar sobre qualquer assunto.
- O surdo se comunica com as mãos, por meio de sinais e expressões faciais.
- Você também pode escrever sua mensagem.
- O surdo não ouve, mas, de modo geral, tem os outros sentidos preservados.

Comunique-se por Libras

Aprendendo de forma prática e fácil.



NÍVEL BÁSICO



Oegina*

eu



você



nós

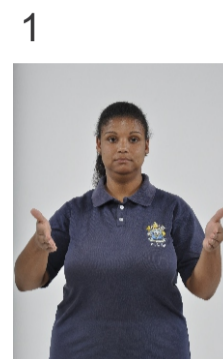

Derlani*

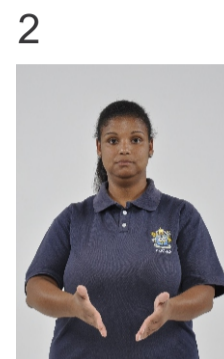

hoje

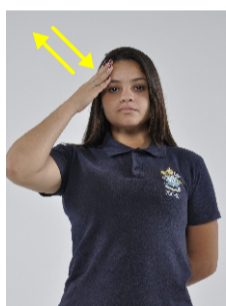

Karolayne*

saber



não saber



Derlani*

sim

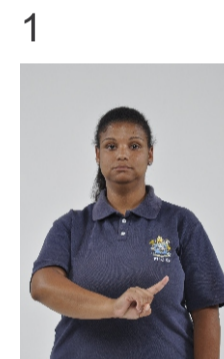

Derlani*

não

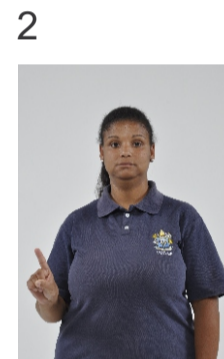

Ronaldo*

fácil



Ronaldo*

difícil



Thiago*



proibir



*Imagens: Funcionários administrativos (Surdos) - Campus Monte Alegre.



Orientações:

Para mais informações, procure o Núcleo de Apoio Pedagógico e Educação Inclusiva - NAPEI

3670-8265
napei@pucsp.br

- Mantenha contato visual, posicione-se diante da pessoa.
- Fale devagar, em tom de voz normal.
- Acene com a mão para chamar o surdo ou toque com suavidade em seu braço.
- Muitos surdos se comunicam por meio da Língua Brasileira de Sinais - LIBRAS, que os capacita para conversar sobre qualquer assunto.
- O surdo se comunica com as mãos, por meio de sinais e expressões faciais.
- Você também pode escrever sua mensagem.
- O surdo não ouve, mas, de modo geral, tem os outros sentidos preservados.



Alfabeto e números em Libras

Aprendendo de forma prática e fácil.

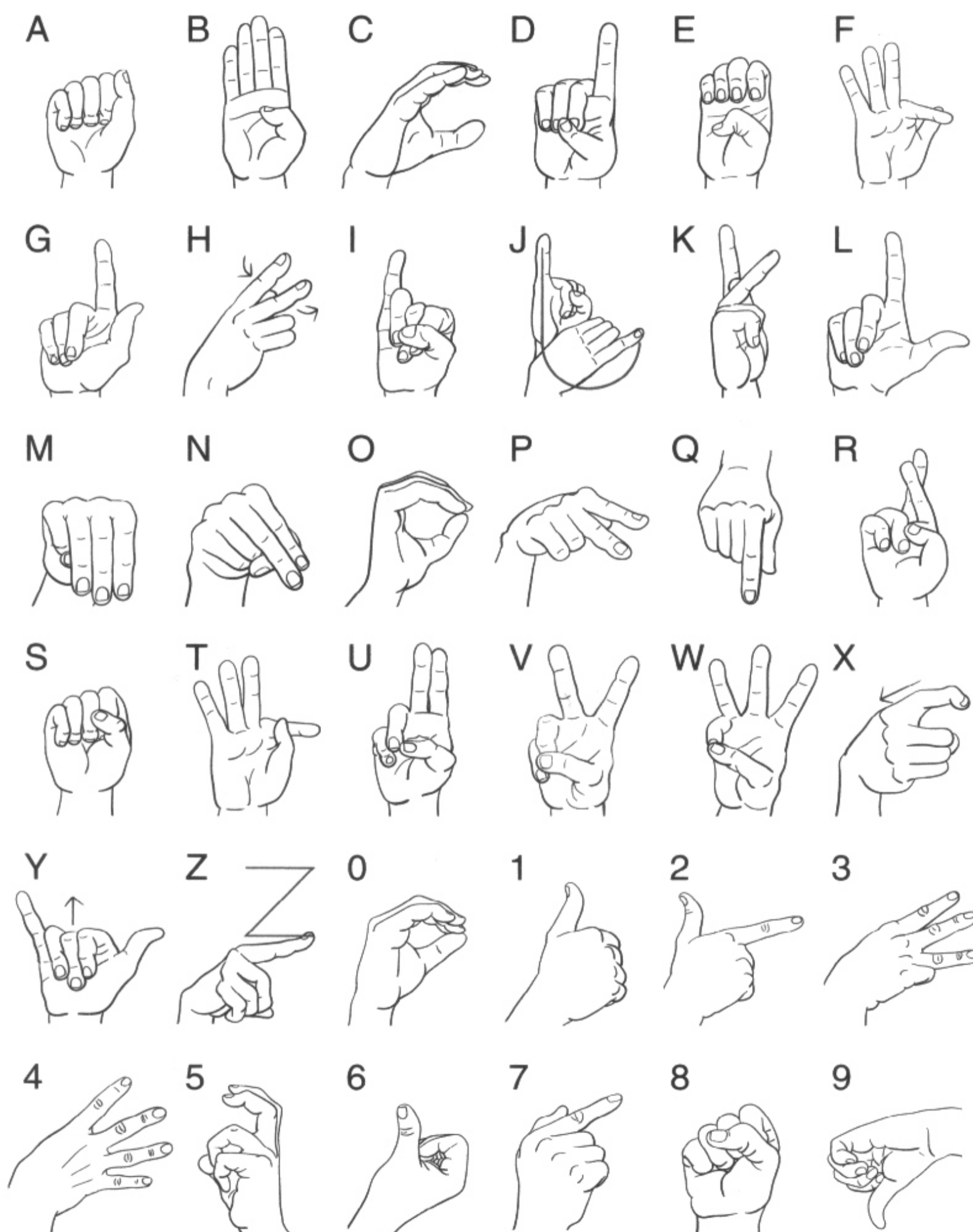

Imagem: Freepik